



ROMÂNIA
JUDEȚUL HUNEDOARA
CONSILIUL LOCAL AL COMUNEI
ORASTIOARA DE SUS



HOTĂRÂREA NR. 2 / 2020

**privind însușirea documentației referitoare la dezmembrarea și partajarea imobilului
situat în extravilanul comunei Orăștioara de Sus, în 2 loturi distincte**

Consiliul Local al comunei Orăștioara de Sus, județul Hunedoara, întrunit în sedinta ordinara din data de 19.11.2020;

Analizand proiectul de hotărâre nr. 65 / 08.12.2020 și referatul de aprobare nr. 427 / 08.12.2020, a inițiatorului și anume dl. primar Inășescu Vasile Marian, din care reiese necesitatea și oportunitatea adoptării unei hotărâri privind însușirea documentației referitoare la dezmembrarea și partajarea imobilului situat în extravilanul comunei Orăștioara de Sus, în 2 loturi distincte, raportul compartimentului de specialitate, Fond Funciar și Urbanism nr. 428 / 08.12.2020;

În baza avizului favorabil nr. 13 / 21.01.2021 al comisiei de specialitate a Consiliului Local pentru activități economico-financiare, agricultură, amenajarea teritoriului și urbanism;

Ținând cont de Certificatul de atestare a dreptului de proprietate asupra terenurilor, seria M12, nr. 0591 emis de Ministerul Comunicațiilor și Tehnologiei Informației-privind acordul de trecere în proprietatea exclusivă a Societății Naționale de Radiocomunicații SA a terenului în suprafață de 22,90 m.p., văzând și prevederile art.7 din Decretul Prezidențial nr.33/1980 -privind amplasarea unor obiective de investiții în afara perimetrelor construite ale localităților, exproprierea, scoaterea din producția agricolă a unor terenuri, precum și construirea unor drumuri de acces, totodată văzând și documentația topografică pentru propunerea de dezmembrare și partajare a imobilului, situat în extravilanul comunei Orăștioara de Sus, comuna, jud. Hunedoara, înregistrată la ANCPI Hunedoara-BCPI Orăștie sub nr. 6515 / 22.04.2013, întocmită de SC Prometer M&G SRL, societatea autorizată A.N.C.P.I.;

În baza prevederilor art.24 alin.3 din Legea nr.7/1996 a cadastrului și publicității imobiliare, republicată, cu modificările și completările ulterioare și ale art.669, art 676, alin.(1) din Codul Civil;

În temeiul prevederilor art.129 alin.1, alin.2 lit. „c”, respectiv art. 139 alin. 3 lit „g” și art. 196 alin. (1) lit. „a” din Ordonanța de Urgență nr. 57/2019 –privind Codul Administrativ

HOTĂRĂȘTE :

Art.1. Se însușește documentația de dezmembrare și partajare a imobilului situat în extravilanul comunei Orăștioara de Sus, anexă la prezentul proiect de hotărâre.

Art.2. (1) Se aprobă dezmembrarea și partajarea imobilului situat în extravilanul comunei Orăștioara de Sus, județul Hunedoara, în suprafață totală de 11700 m.p. înscris în CF 60298, nr.cadastral 60298 reprezentând teren extravilan, în 2 loturi, astfel :

- lot 1 în suprafață de 11677 mp - ce va fi transcris în CF 60525 - UAT Orăștioara de Sus, loc. Orăștioara de Sus, jud. Hunedoara

- lot 2 în suprafață de 23 mp ce va fi transcris în CF 60526 – S.N. RADIOCOMUNICAȚII S.A – Direcția de Radiocomunicații Timișoara;

(2) Constată că, lotul nr.1 se află în proprietatea privată U.A.T. Orăștioara de Sus și lotul nr.2 se află în proprietatea S.N. RADIOCOMUNICAȚII S.A – Direcția de Radiocomunicații Timișoara;

Art.3. Dezmembrarea menționată la art.2, alin.(1) se va efectua și opera în Cartea Funciară.

Art.4. Se imputernicește dl. Inasescu Vasile Marian, primarul comunei Orăștioara de Sus, pentru semnarea și depunerea actelor în vederea operațiunilor de Carte Funciara.

Art.5. Prezenta hotărâre se poate contesta în instanța de contencios administrativ competentă, potrivit Legii 554/2004 a contenciosului administrativ, cu modificările și completările ulterioare

Art.6. Cu ducerea la îndeplinire a hotărârii se încredințează Secretarul UAT și Compartimentul Fond Funciar și Urbanism din cadrul aparatului de specialitate al primarului comunei Orăștioara de Sus.

Art.7. Prezenta hotărâre se comunică :

- Instituției Prefectului - județul Hunedoara;
- Primarului comunei Orăștioara de Sus;
- Compartimentului Fond Funciar și Urbanism
- S.N. RADIOCOMUNICATII S.A – Direcția de Radiocomunikații Timisoara

Orastioara de Sus, 25.01.2021

**PRESEDINTE DE SEDINTA
DEMIAN PETRU**

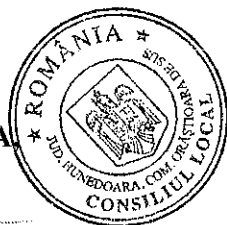

**CONTRASEMNEAZA,
SECRETAR GENERAL U.A.T.,
BULEA EMILIA**

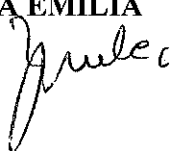

Prezenta hotărâre s-a adoptat prin vot deschis cu 11 voturi pentru, 0 împotriva, 0 abțineri

Extras de Plan Cadastral de Carte Funciară
pentru
Imobil număr cadastral 60298/UAT Orastioara de Sus

TEREN extravilan

Adresa: Judet HUNEDOARA, UAT Orastioara De Sus

Carte Funciară Nr. 60298
Comună/Oras/Municipiu: Orastioara de Sus

Nr.cadastral	Suprafata masurata (mp)	Observatii / Referinte
60298	11700	

* Suprafata este determinată în planul de protecție Stereo 70.

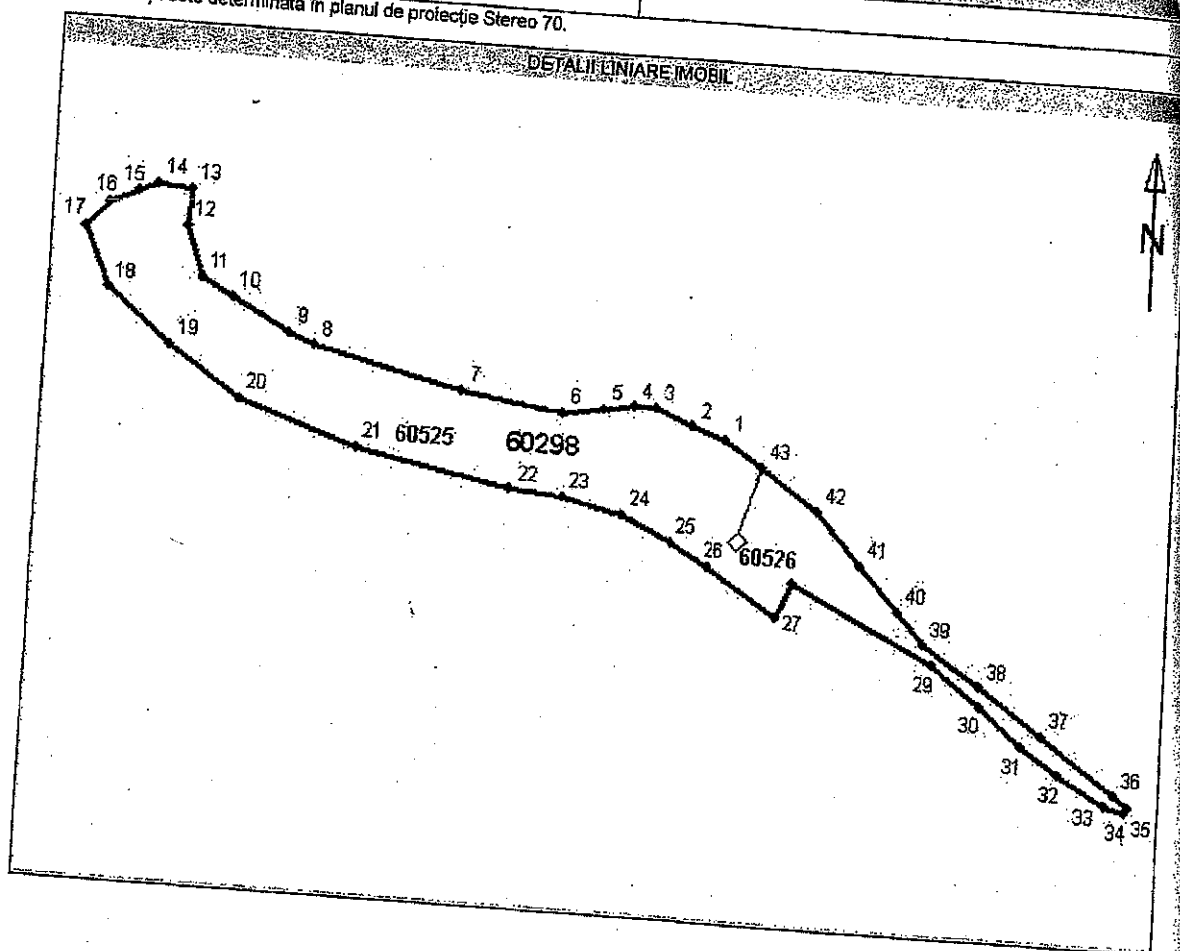

Incadrare în zonă
scara 1:5000



Date referitoare la teren

Nr. Crt.	Categoriile folosință	Intravilan	Suprafață (mp)	Tare	Parcela	Observații / Referințe
1	pasune	NU	11700	38	P 826	IMOBILUL INREGISTRAT ÎN PLANUL CADASTRAL FĂRĂ LOCALIZARE CERTĂ DATORITĂ LIPSEI PLANULUI PARCELAR
Total	-	-	11700	-	-	-

Date referitoare la construcții

Imobilul nu are în componență construcții.

Listă segmente

Punct început	Punct sfârșit	Lungime segment (m)
1	2	13,5
2	3	16,1
3	4	8,4
4	5	11,3
5	6	15,9
6	7	37,8
7	8	57,7
8	9	10,7
9	10	24,4
10	11	13,4
11	12	19,5
12	13	13,7
13	14	12,7
14	15	7,6
15	16	11,7

Punct început	Punct sfârșit	Lungime segment (m)
16	17	12,6
17	18	24,3
18	19	30,9
19	20	31,9
20	21	47,3
21	22	59,2
22	23	19,8
23	24	23,0
24	25	21,0
25	26	17,3
26	27	31,6
27	28	14,5
28	29	60,0
29	30	23,2
30	31	21,4
31	32	17,1

Punct început	Punct sfârșit	Lungime segment (m)
32	33	20,4
33	34	7,5
34	35	2,5
35	36	6,8
36	37	33,9
37	38	29,5
38	39	26,0
39	40	15,3
40	41	21,8
41	42	25,3
42	43	26,2
43	1	17,1

** Lungimea segmentelor este determinată în planul de proiecție Stereo 70.

Pentru acest imobil există înregistrate următoarele documentații cadastrale neînscrise în cartea funciară :

Nr. Crt.	Număr cerere	Data cerere	Termen eliberare	Obiect Cerere
1	6515	22.04.2013	09.05.2013	Dezmembrare/Comasare

Ca urmare a soluționării cererii nr. 6515 înregistrată la data de 22.04.2013, s-a propus dezmembrarea imobilului rezultând următoarele imobile:

Nr. Crt.	Identificator electronic	Adresa	Suprafață (mp)
1	60525	Județ HUNEDOARA, UAT Orăștie de Sus	11677
2	60526	Județ HUNEDOARA, UAT Orăștie de Sus	23

Certific că informațiile din prezentul extras sunt conforme cu datele din planul cadastral de carte funciară al OCPI HUNEDOARA la data: 25.04.2013

Situația prezentată poate face obiectul unor modificări ulterioare, în condițiile Legii cadastrului și publicității imobiliare nr. 7/1996, cu modificările și completările ulterioare.

Consilier/Inspector de specialitate,

Ovidiu Laurentiu BOTICI

Oficiul de Cadastru și Publicitate Imobiliară Hunedoara
Orastie
[Signature]
[Stamp]

E
S

R12911609; J35/306/2000
Timișoara, str. Mareșal C-tin Prezan, nr. 65, ap. 1
Tel 0256/305684 Fax 0256/305689
e-mail - office@prometer.ro

PROMETER M&G

GEODEZIE

TOPOGRAFIE CONSULTANTA

CADASTRU



(DIN EN) ISO 9001:2008
Certificate Reg. No 20 100 2003820

*DOCUMENTAȚIE PRIVIND DEZLIPIREA IMOBILULUI CU NR.
CAD. 60298 ÎNSCRIS ÎN CARTEA FUNCIARĂ NR. 60298,
COM. ORĂȘTIOARA DE SUS, JUD. HUNEDOARA*

Proiectant: SC PROMETER M&G SRL
Str. Mareșal C-tin Prezan, nr. 65, ap. 1
Timișoara, jud. Timiș

Timișoara
2013



MEMORIU TEHNIC

1. **Adresa imobilului:** extravilanul comunei Orăștioara de Sus.
2. **Beneficiarul lucrării:** S.N. Radiocomunicații S.A. București, Sucursala Direcția Radiocomunicații Timișoara, respectiv Primăria Comunei Orăștioara de Sus.
3. **Persoana juridică autorizată:** S.C. PROMETER M&G S.R.L., Certificat de autorizare Seria B, nr. 869
4. **Numărul lucrării în registrul propriu:** 5/2013
5. **Obiectul lucrării:** teren extravilan în suprafață de 11700 mp, înscris în cartea funciară nr. 60298, Com. Orăștioara de Sus.
6. **Scopul lucrării:** documentație privind dezlipirea (parcelarea) imobilului cu nr. cad. 60298, înscris în cartea funciară nr. 60298, Com. Orăștioara de Sus, în vederea intabulării ulterioare a dreptului de proprietate asupra terenului în suprafață de 23 mp aflat în patrimoniul S.N. Radiocomunicații S.A. București, Sucursala Direcția Radiocomunicații Timișoara, conform H.G. 834/1991.
7. **Amplasamentul imobilului:** terenul este situat în extravilanul comunei Orăștioara de Sus, jud. Hunedoara.
8. **Operațiuni topo-cadastrale efectuate:**

Metode de lucru : Determinarea punctelor de stație S1 și S2 s-a efectuat cu aparatură GPS de dublă frecvență Trimble SPS882 (L1,L2) în modul RTK (timp real) folosind corecțiile transmise de:

- stația permanentă DEVA (ROMPOS), iar ca soft folosit Trimble Survey Controller, care are încorporat parametri de transformare Transdat 4.01.

Descrierea aparaturii: Receptor GPS Trimble SPS882 (L1,L2) și unitate de control TSC2 cu softul Trimble Survey Controller

- Nr. de canale : 220 channels:
- GPS: L1C/A, L2C, L2E (Trimble method for tracking L2P), L5
- GLONASS: L1C/A, L1P, L2C/A (GLONASS), L2P
- SBAS: L1C/A, L

Metoda de lucru folosită este drumuirea cu radieri prin punctele de stație S1 și S2, din care s-au radiat punctele de contur ale imobilului și construcțiile existente. Sistemul de coordonate folosit este sistemul national Stereo '70.

21 8

Inventar de coordonate puncte noi:

Nume punct	X[m]	Y[m]
S1	472559,36	359631,15
S2	472554,81	359605,17

Preciziile folosite la masuratori: Pentru efectuarea măsurătorilor topografice, s-a folosit stația totală LEICA TC 805, care execută culegerea și prelucrarea datelor computerizată, folosind citirea electronică a distanțelor cu o precizie pe distanță de ± 2 mm la 1 km și precizia pe direcție de $\pm 0.0007g$, în orice anotimp, în limitele de temperatură de -40 și $+50$ grade C.

9. **Situația juridică a imobilului:** Imobil în suprafață de 11700 mp, înscris în cartea funciară nr. 60298, Com. Orăștioara de Sus, aflat în proprietatea COMUNEI ORĂȘTIOARA DE SUS, CIF 4468366, prin Intabulare, drept de proprietate, cu titlu de reconstituire în baza Legii nr. 18 din 1991, Legii nr. 1 din 2000, Legii nr. 247 din 2005, cu modificările ulterioare, dobândit prin lege, cota actuală 1/1.

Executant:

S.C. PROMETER M&G S.R.L.

Data: 2013



80 P.

CALCULUL SUPRAFEȚEI
Pentru terenul situat în extravilanul comunei Orăștioara de Sus,
jud. Hunedoara

Calculul suprafeței a fost realizat prin metode analitice, utilizând coordonatele stereografice ale punctelor de contur ale parcelei cu nr. cad 60298, obținute în urma măsurărilor efectuate.

Coordonatele și suprafața calculată sunt prezentate în tabelul de mai jos:

$$2S = \sum X_i(Y_{i+1} - Y_{i-1})$$

nr. cad. 60298, S = 11700 mp

Nr. pct.	X(m)	Y(m)
1	472647,08	359380,95
2	472656,39	359389,50
3	472660,92	359400,25
4	472664,31	359407,04
5	472663,02	359419,63
6	472649,32	359418,78
7	472630,83	359425,04
8	472624,45	359436,84
9	472612,84	359458,31
10	472608,69	359468,13
11	472595,79	359524,39
12	472590,26	359561,74
13	472592,86	359577,47
14	472594,37	359588,63
15	472594,33	359597,02
16	472588,66	359612,12
17	472584,68	359625,07
18	472575,33	359639,40
44	472551,09	359632,02
46	472547,17	359628,02
45	472544,24	359630,89
44	472548,16	359634,89
19	472560,57	359661,10
20	472541,75	359678,08
21	472525,58	359692,68
22	472514,19	359702,94
23	472499,70	359724,50
24	472483,23	359749,00
25	472463,11	359776,34
26	472458,93	359781,71
27	472457,01	359780,17
28	472459,23	359773,02
29	472469,60	359755,49
30	472478,97	359741,17
31	472492,79	359724,87
32	472506,90	359706,47

79 8

33	472533,77	359652,88
34	472520,45	359647,27
35	472537,25	359620,45
36	472545,64	359605,37
37	472554,36	359586,26
38	472559,03	359563,69
39	472561,23	359544,04
40	472572,12	359485,86
41	472587,41	359441,10
42	472605,15	359414,56
43	472624,84	359390,73

60298	LOT 1	S=11677mp
Nr. pct.	X(m)	Y(m)
1	472647,08	359380,95
2	472656,39	359389,50
3	472660,92	359400,25
4	472664,31	359407,04
5	472663,02	359419,63
6	472649,32	359418,78
7	472630,83	359425,04
8	472624,45	359436,84
9	472612,84	359458,31
10	472608,69	359468,13
11	472595,79	359524,39
12	472590,26	359561,74
13	472592,86	359577,47
14	472594,37	359588,63
15	472594,33	359597,02
16	472588,66	359612,12
17	472584,68	359625,07
18	472575,33	359639,40
44	472551,09	359632,02
46	472547,17	359628,02
45	472544,24	359630,89
44	472548,16	359634,89
44'	472551,09	359632,02
18'	472575,33	359639,40
19	472560,57	359661,10
20	472541,75	359678,08
21	472525,58	359692,68
22	472514,19	359702,94
23	472499,70	359724,50
24	472483,23	359749,00
25	472463,11	359776,34
26	472458,93	359781,71
27	472457,01	359780,17
28	472459,23	359773,02

10 8

29	472469,60	359755,49
30	472478,97	359741,17
31	472492,79	359724,87
32	472506,90	359706,47
33	472533,77	359652,88
34	472520,45	359647,27
35	472537,25	359620,45
36	472545,64	359605,37
37	472554,36	359586,26
38	472559,03	359563,69
39	472561,23	359544,04
40	472572,12	359485,86
41	472587,41	359441,10
42	472605,15	359414,56
43	472624,84	359390,73

60298	LOT 2	S=23mp
Nr. pct.	X(m)	Y(m)
44	472551,09	359632,02
45	472548,16	359634,89
46	472544,24	359630,89
47	472547,17	359628,02

Executant:
S.C. PROMETER M&G



DESCRIERE PUNCT DE STATIE

NUMAR PUNCT: S1, S2

JUDETUL HUNEDOARA, ORASTIOARA DE SUS

TIP PUNCT: nou

MATERIALIZARE: tarus metalic

COORDONATE IN SISTEM DE PROIECTIE: STEREOGRAFIC 1970

Nr. pct.	X(m)	Y(m)
S1	472559,36	359631,15
S2	472554,81	359605,17

EXECUTANT: SC PROMETER M&G SRL

LUCRAREA: DOCUMENTATIE PRIVIND DEZLIPIREA IMOBILULUI SITUAT IN EXTRAVILAN
ORASTIOARA DE SUS

DATA: 2013

SCHITA REPERAJ:

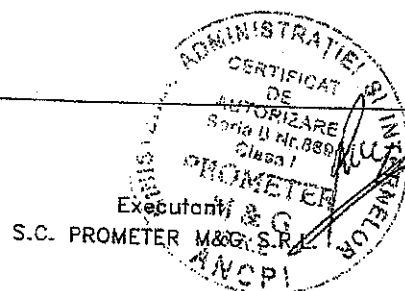
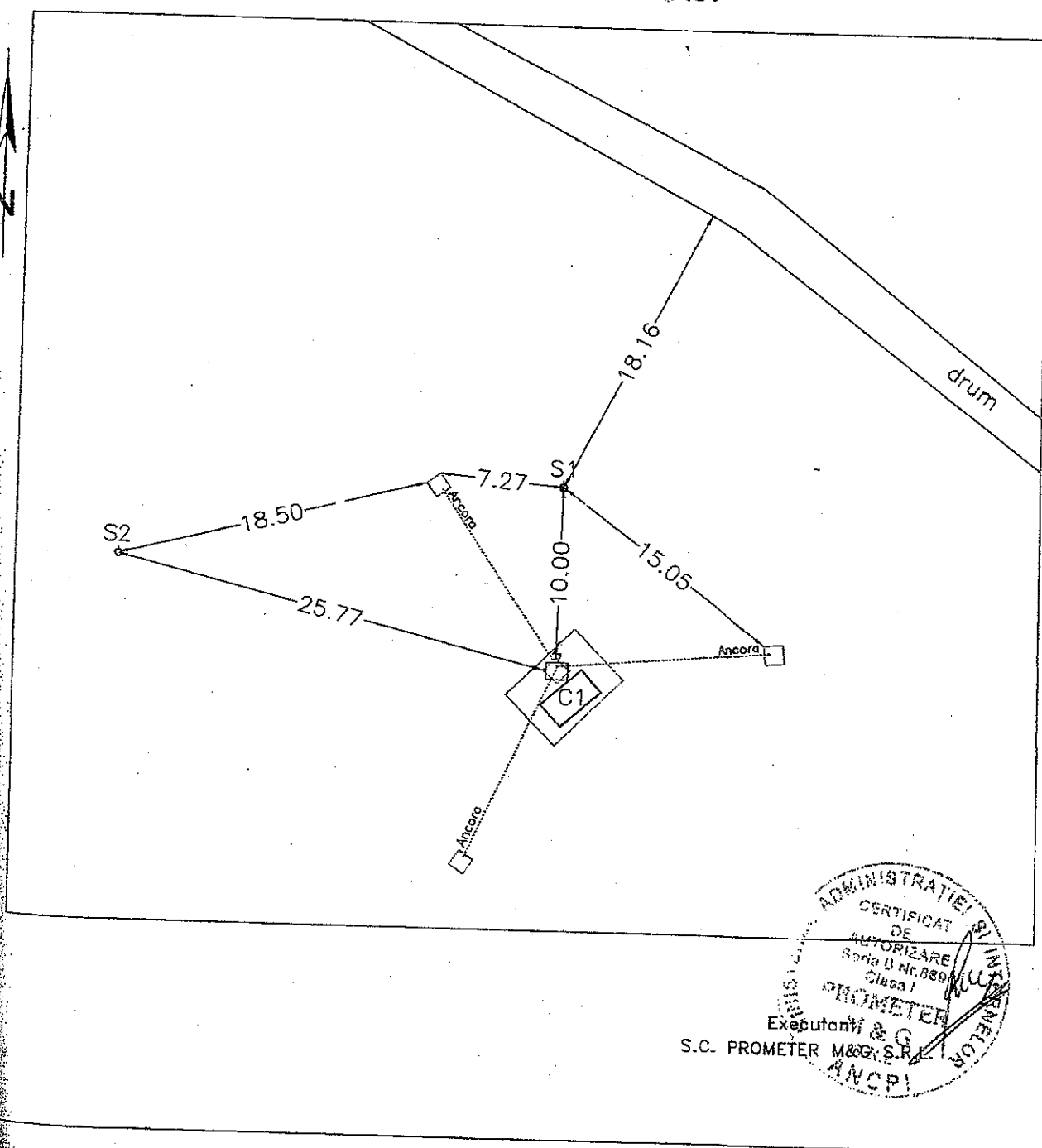

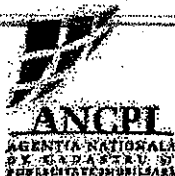

EXTRAS DE CARTE FUNCIARA pentru INFORMARE

Nr.cerere	2227
Ziua	25
Luna	02
Anul	2013

Oficiul de Cadastru și Publicitate Imobiliară HUNEDOARA
Biroul de Cadastru și Publicitate Imobiliară Orastie

A. Partea I. (Foaie de avere)

CARTE FUNCIARA NR. 60298
Comuna/Oras/Municipiu: Orastioara de Sus

TEREN extravilan
Adresa: -

Nr crt	Nr.cadastral Nr.topografic	Suprafata* (mp)	Observatii / Referinte
A1	60298	Din acte: 11700; Masurata: 11700	

B. Partea II. (Foaie de proprietate)

CARTE FUNCIARA NR. 60298
Comuna/Oras/Municipiu: Orastioara de Sus

Inscrieri privitoare la proprietate		Observatii / Referinte
9979 / 08.09.2011		
Act administrativ nr. titlu de proprietate nr. 20/9368, din 04.08.2011, emis de CJPSDPAT HUNEDOARA, , declaratie anexa nr. 1, documentatie cadastrala		
B1	Intabulare, drept de PROPRIETATE, cu titlu de reconstituire in baza Legii nr.18/1991, Legii nr. 1/2000, Legii nr. 247/2005, cu modificarile ulterioare, dobandit prin Lege, cota actuala 1 / 1	A1
1	COMUNA ORASTIOARA DE SUS, CIF: 4468366	

C. Partea III. (Foaie de sarcini)

CARTE FUNCIARA NR. 60298
Comuna/Oras/Municipiu: Orastioara de Sus

Inscrieri privitoare la sarcini	Observatii / Referinte
NU SUNT	

Anexa Nr. 1 la Partea I

CARTE FUNCIARA NR. 60298
Comuna/Oras/Municipiu: Orastioara de Siret

TEREN extravilan
Adresa: -

Nr. cadastral	Suprafata masurata (mp) *	Observatii / Referinte
60298	11700	

* Suprafata este determinata in planul de proiectie Stereo 70.

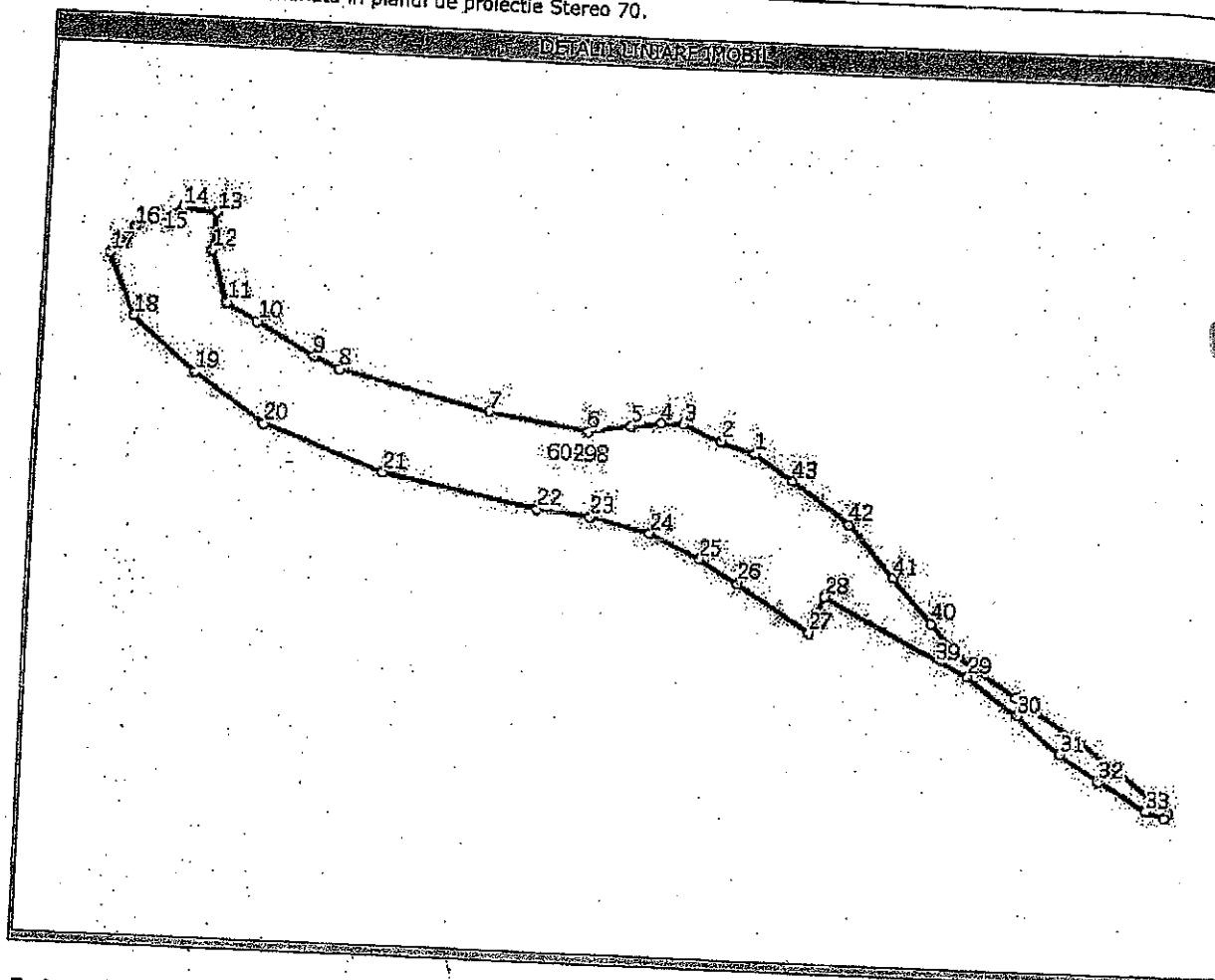

Date referitoare la teren

Nr. crt	Categoria de folosinta	Intravilan	Suprafata (mp)	Nr. tarla	Nr. parcela	Nr. Topografic	Observatii / Referinte
1	pasune	NU	Din acte:-; Masurata:11700	38	P 826	-	IMOBILUL INREGISTRAT IN PLANUL CADASTRAL FARA LOCALIZARE CERTA DATORITA LIPSEI PLANULUI PARCELAR

Lungime Segmente

1) Valorile lungimilor segmentelor sunt obtinute din proiectie in plan.

Punct inceput	Punct sfarsit	Lungime segment (m)
1	2	14
4	5	11
7	8	58
10	11	13
13	14	13
16	17	13
19	20	32
22	23	20

Punct inceput	Punct sfarsit	Lungime segment (m)
2	3	16,0
5	6	16,0
8	9	11,0
11	12	20,0
14	15	8,0
17	18	24,0
20	21	47,0
23	24	23,0

Punct inceput	Punct sfarsit	Lungime segment (m)
3	4	8,0
6	7	38,0
9	10	24,0
12	13	14,0
15	16	12,0
18	19	31,0
21	22	59,0
24	25	21,0

Lungime Segmente

1) Valorile lungimilor segmentelor sunt obtinute din proiectie in plan.

Punct inceput	Punct sfarsit	Lungime segment "" (m)
25	26	17
28	29	60
31	32	17
34	35	2
37	38	30
40	41	22
43	1	17

Punct inceput	Punct sfarsit	Lungime segment "" (m)
26	27	32,0
29	30	23,0
32	33	20,0
35	36	7,0
38	39	26,0
41	42	25,0

Punct inceput	Punct sfarsit	Lungime segment "" (m)
27	28	14,0
30	31	21,0
33	34	7,0
36	37	34,0
39	40	15,0
42	43	26,0

** Lungimile segmentelor sunt determinate in planul de proiectie Stereo 70 si sunt rotunjite la metru.
*** Distanța dintre puncte este formata din segmente cumulate ce sunt mai mici decat valoarea 1 metru.

Certific că prezentul extras corespunde intrutotul cu pozitiile in vigoare din cartea funciara originală, păstrată de acest birou.
Prezentul extras de carte funciara NU este valabil la autentificarea actelor juridice de notarul public, iar informatiile prezentate sunt susceptibile de orice modificare, în conditiile legii.
S-a achitat tariful de 20 RON, chitanta nr. ROR A20503823/25-02-2013, pentru serviciul de publicitate imobiliară cu codul nr. 272,

Data soluționării,
28/02/2013

Data eliberării,
28/02/2013

Asistent-registrator,
CATALINA LUPU

(semnatura)

Referent,

(parașa și semnatura)

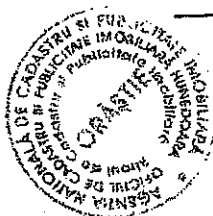

Adresa imobilului
Extremitate ORASTOARA DE SUS
ORASTOARA DE SUS

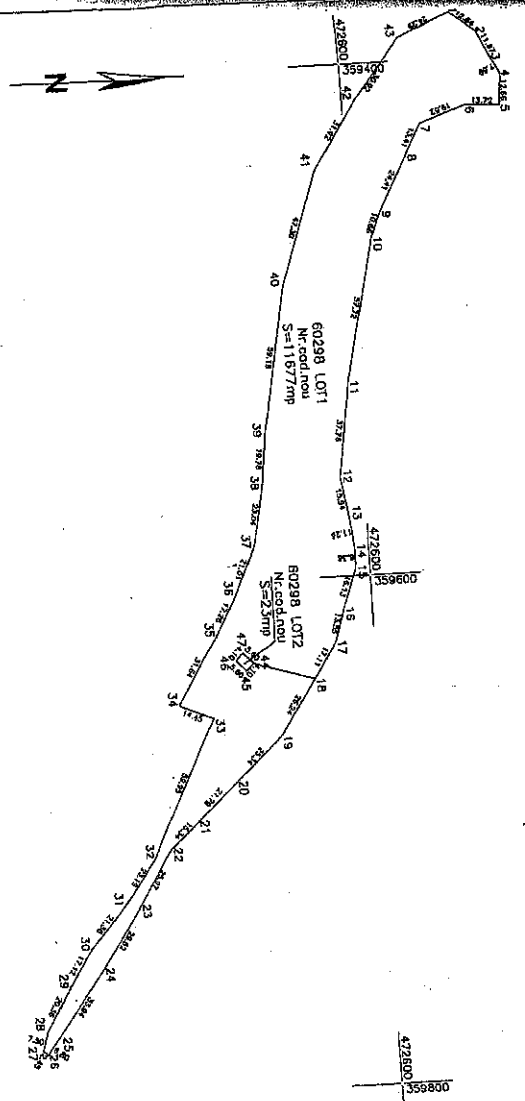

Situatia vitoare (dupa delimitare)				
Nr. parcela	Nr. cad. noi	Suprafata (mp)	Cal.	Descrierea imobilului
LOT 1	60526	11677	Ps	Pasune exterieor
LOT 2	60526	23	Ps	Pasune exterieor
Total:		11700		



Receptionat:

695/11.06.2016

Notă: Documentul este un înscris de drept S.C. PROIECTAREA M&C S.R.L. și nu poate fi folosit, transmis sau altfel folosit în scopuri diferite de cele pentru care a fost elaborat. Valabilitatea este limitată la termenul de valabilitate al documentului S.C. PROIECTAREA M&C S.R.L. în original. Documentul este valabil numai în scopul pentru care a fost elaborat.

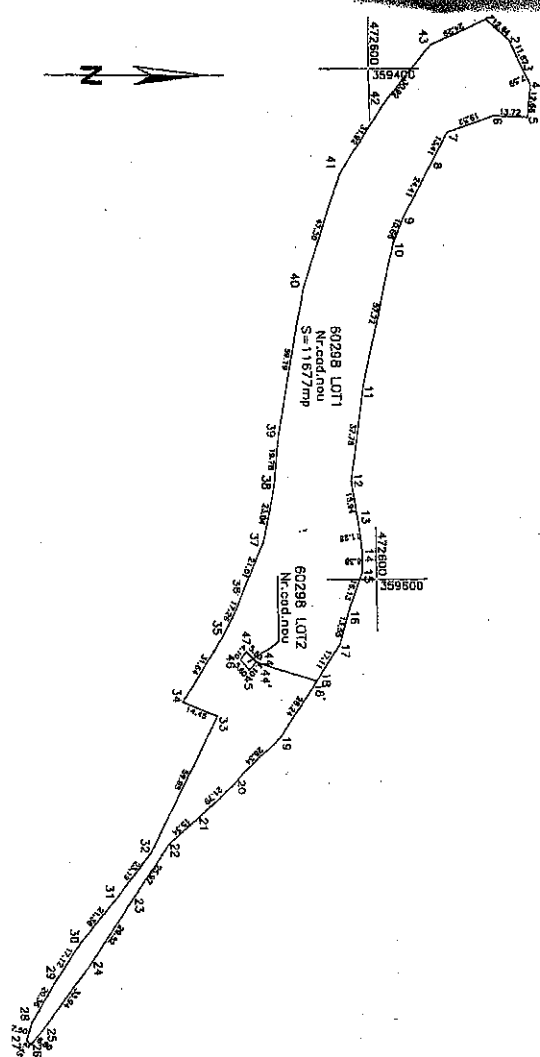

Amplasamentul este justificat, fiind si in conformanta cu S.R.L. si cu toate celelalte acte necesare, inclusiv planurile de constructii si planurile de amenajare a teritoriului. In conformanta cu S.R.L. si cu toate celelalte acte necesare, inclusiv planurile de constructii si planurile de amenajare a teritoriului.

nou		Suprafata masurata		Extensiv Orositoare de Sus																	
6052.5		11677 mp		Orositoare de Sus																	
<table border="1"> <tr> <th colspan="2">Date referitoare la teren</th> <th colspan="2">Mentii</th> </tr> <tr> <td>Categorie de Suprafata</td> <td>Valoarea</td> <td></td> <td></td> </tr> <tr> <td>Lotului</td> <td>(mp)</td> <td></td> <td></td> </tr> <tr> <td>Ps</td> <td>11677</td> <td></td> <td></td> </tr> </table>						Date referitoare la teren		Mentii		Categorie de Suprafata	Valoarea			Lotului	(mp)			Ps	11677		
Date referitoare la teren		Mentii																			
Categorie de Suprafata	Valoarea																				
Lotului	(mp)																				
Ps	11677																				
<table border="1"> <tr> <th colspan="2">Date referitoare la constructii</th> <th colspan="2">Mentii</th> </tr> <tr> <td>Suprafata construita</td> <td>Valoarea</td> <td></td> <td></td> </tr> <tr> <td>(mp)</td> <td>(mp)</td> <td></td> <td></td> </tr> </table>						Date referitoare la constructii		Mentii		Suprafata construita	Valoarea			(mp)	(mp)						
Date referitoare la constructii		Mentii																			
Suprafata construita	Valoarea																				
(mp)	(mp)																				
<p>Executant, S.C. PROMETER M&G S.R.L.</p> <p>DATE 2013</p> <p>MINISTERUL ADMINISTRATIEI SI INTERNELOR</p> <p>SECRETAR DE STAT</p> <p>PROMETER M & G S.R.L.</p> <p>MINISTERUL ADMINISTRATIEI SI INTERNELOR</p> <p>SECRETAR DE STAT</p> <p>PROMETER M & G S.R.L.</p>																					

Lot	X(m)	Y(m)
1	472647.08	359180.55
2	472646.92	359180.50
3	472646.92	359180.50
4	472646.92	359180.50
5	472646.92	359180.50
6	472646.92	359180.50
7	472646.92	359180.50
8	472646.92	359180.50
9	472646.92	359180.50
10	472646.92	359180.50
11	472646.92	359180.50
12	472646.92	359180.50
13	472646.92	359180.50
14	472646.92	359180.50
15	472646.92	359180.50
16	472646.92	359180.50
17	472646.92	359180.50
18	472646.92	359180.50
19	472646.92	359180.50
20	472646.92	359180.50
21	472646.92	359180.50
22	472646.92	359180.50
23	472646.92	359180.50
24	472646.92	359180.50
25	472646.92	359180.50
26	472646.92	359180.50
27	472646.92	359180.50
28	472646.92	359180.50
29	472646.92	359180.50
30	472646.92	359180.50
31	472646.92	359180.50
32	472646.92	359180.50
33	472646.92	359180.50
34	472646.92	359180.50
35	472646.92	359180.50
36	472646.92	359180.50
37	472646.92	359180.50
38	472646.92	359180.50
39	472646.92	359180.50
40	472646.92	359180.50
41	472646.92	359180.50
42	472646.92	359180.50
43	472646.92	359180.50

Suprafata totala masurata = 11677 mp

Suprafata din act = 11677 mp

6.515/22.04.2013

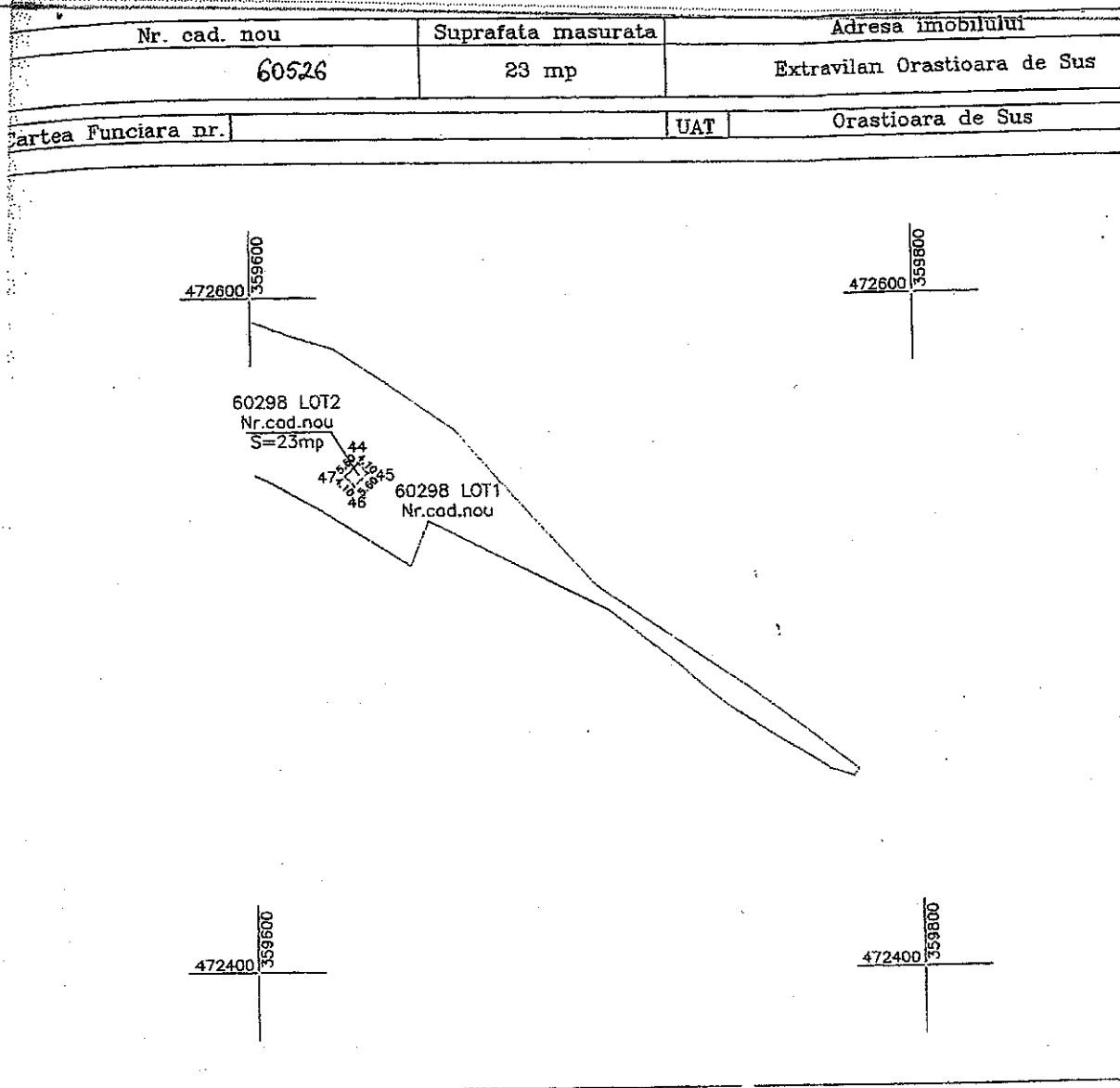

Acest document este proprietatea firmei S.C. PROMETER M&G S.R.L. si nu poate fi folosit, transmis sau reprodus, total sau partial, fara autorizarea expresa si scrisa. Elaborarea sa trebuie sa fie conforma celei pentru care a fost elaborat. Documentul este valabil numai cu semnaturile si stampila S.C. PROMETER M&G S.R.L. in original.

A.Date referitoare la teren				Mentiuni
Nr. parcela	Categorie de folosinta	Suprafata (mp)	Valoare de impozitare (lei)	
LOT 2	Ps	23		
Total		23		

B.Date referitoare la constructii			Mentiuni
Cod constr.	Suprafata construita la sol (mp)	Valoare de impozitare (lei)	
Total			

INVENTAR DE COORDONATE		
Sistem de proiectie: Stereografic 1970		
Nr. pct.	X(m)	Y(m)
44	472551,09	359632,02
45	472548,16	359634,89
46	472544,24	359630,89
47	472547,17	359628,02

Suprafata totala masurata = 23 mp	
Suprafata din act = 23 mp	

Se confirma suprafata din masuratori si introducerea imobilului in baza de date

Data: 2013

Executant: PROMETER M&G S.R.L. ANCP

695/22.04.2013

7/1

6
7

Cable certificate
CCPI HQ - Saigon
Date 27.02.2008
Signature [Signature]

Charkara 1. Theo

Plan de incadrare in zona
Scara 1:50.000

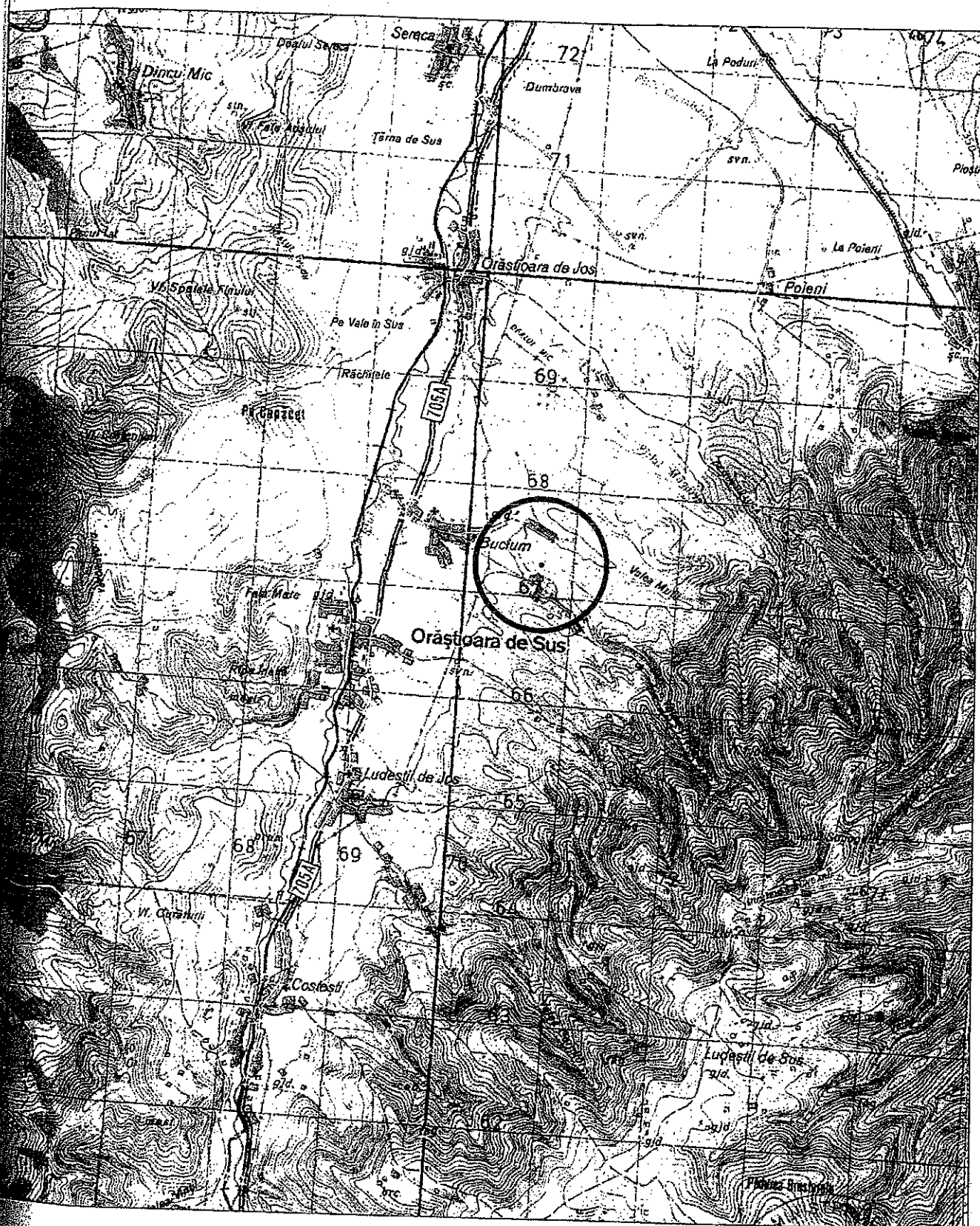

Executat: S.C. PROMETER M&G S.R.L.

